西北信息报

陕西省一级报纸
国内外公开发行
陕西省工信厅信息中心主管主办
西北信息报社出版
邮发代号 51-16
每周一、二、三、四、五西安出版

国内统一连续出版物号 CN 61-0028
西北在线 www.xbxxb.com

西北信息报微信公众号　西北信息报抖音号　西北信息报新浪微博　西北信息报头条号

2026年4月15日　丙午年二月廿八　星期三　第6217期　今日4版　定价1.5元

2025年陕西省国民经济和社会发展成绩单出炉

经济稳中有进 筑牢高质量发展根基

2版

权威发布

国务院办公厅印发《关于健全药品价格形成机制的若干意见》

近日，国务院办公厅印发《关于健全药品价格形成机制的若干意见》（以下简称《意见》），强调充分发挥市场在资源配置中的决定性作用，更好发挥政府作用，有效服务药品领域全国统一大市场建设，健全以市场为主导的药品价格形成机制，支持医药产业高质量发展，保障人民群众获得质优价宜药品。

根据药品上市后的不同阶段，《意见》提出优化创新药等新上市药品首发价格机制、发挥医保支付标准对药品价格形成的引导作用、健全药品集中带量采购价格形成机制、完善药品挂网价格管理等措施，完善重点环节药品价格政策。

根据药品流通的不同渠道，《意见》明确发挥医疗机构专业作用、引导药店合理制定药品零售价格、用好网上药店价格发现功能等措施，鼓励各类主体参与价格形成。

根据药品的不同领域，《意见》强调促进创新药多元支付与价格合理形成、强化短缺药保供稳价、加强麻醉药品和精神药品价格管理、规范药品原辅料价格行为，引导关键领域药品价格保持合理水平。

《意见》要求加强药品价格治理，提出实行药品价格风险预警、健全药品价格风险处置制度、防范非理性竞价中标影响供应、严惩药品和原辅料生产经营领域以缺逼涨等违法违规行为、加强医药领域全链条穿透式审计监督、建立药品医保价值评估制度等针对性措施，引导药品价格运行在合理区间。

新华

新疆尉犁：棉花播种忙

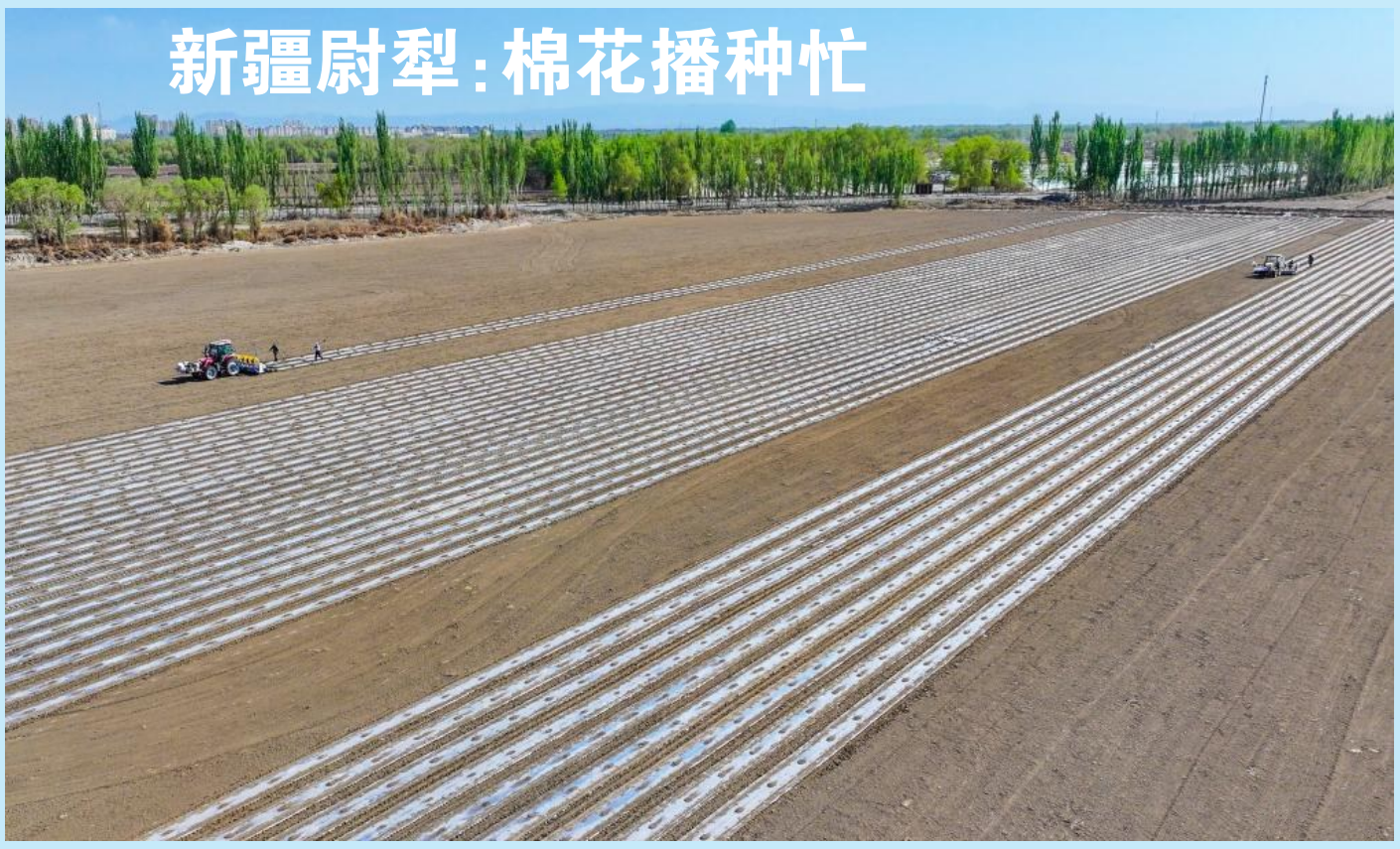

近日，在新疆尉犁县古勒巴格乡的高标准棉田里，工人们利用晴好天气有条不紊开展播种作业。今年尉犁县采用“干播湿出”“精量播种”等多种播种技术，计划种植棉花100万亩。

图为大型播种机在尉犁县古勒巴格乡巴西买里村的高标准棉田里播种。

汪志鹏　摄

深悟原理 学用结合 落地见效

陕西省工信厅举办学习贯彻党的二十届四中全会精神专题培训班

本报讯（记者　张倩）3月31日，陕西省工业和信息化厅学习贯彻党的二十届四中全会精神专题培训班在陕西省委党校（行政学院）正式开班。本次培训从3月31日至4月10日分4期开展，对厅机关全体党员干部、厅属企事业单位领导班子成员和派出机构领导干部进行了全覆盖集中轮训，旨在深学细悟党的二十届四中全会精神，切实把学习成果转化为推动陕西工业经济高质量发展的实际行动，为“十五五”开好局、起好步筑牢思想根基和能力支撑。

本次专题培训是省工信厅落实省委部署要求的重要举措，紧扣工业和信息化工作实际，以“十五五”规划建议、新质生产力与现代化产业体系建设、高水平科技自立自强的陕西实践、区域协调发展等内容进行了专题授课，为理论深度和实践指导坚实了基础。

开班式上，省工信厅党组成员、副厅长张康宁作动员讲话，张康宁强调，厅系统广大党员干部要把学习贯彻党的二十届四中全会精神与学习习近平总书记历次来陕考察重要讲话重要指示精神结合起来，与全省工信工作“一个目标、三大突破、十项举措”思路结合起来，深悟原理、学用结合、落地见效，切实把思想和行动统一到党中央决策部署和省委、省政府工作要求上来。

厅系统党员干部共计320人分批次参加轮训。

陕西省工信厅举办第八期“企业大讲堂”暨惠企政策培训

本报讯（记者　李勇）为全面落实全省深化开展“三个年”活动、深入打好“八场硬仗”、全面提升“三服务”质效有关要求，推动“暖企行动”走深走实，近日，陕西省工业和信息化厅举办第八期“企业大讲堂”暨惠企政策培训。陕西省财政厅、中国人民银行陕西省分行相关业务处室负责同志，各市（区）工信部门分管负责同志，金融机构代表，以及来自全省国有企业、民营企业负责人代表近300人现场参加培训，1600余名企业家线上观看直播。

本次培训将“企业大讲堂”与惠企政策宣讲紧密结合，与会企业代表纷纷表示，本次培训既帮助企业掌握了最新惠企政策，又为“十五五”期间企业战略规划提供了重要参考。

下一步，省工信厅将持续加大“企业大讲堂”活动推进力度，围绕人才建设、人工智能等领域举办省级综合培训。通过精准服务企业需求，常态化开展政策宣讲、专题培训、业务对接等活动，不断优化营商环境，畅通政企沟通渠道，全力以赴为企业排忧解难，当好企业发展的坚强后盾。

传播大会月底启幕 2026陕西品牌

为深入贯彻落实陕西省委、省政府部署，以实际行动服务经济社会高质量发展，助推县域经济、民营经济、开放型经济、数字经济发展，实现“十五五”陕西广告产业高质量发展良好开局，在陕西省市场监督管理局的指导引领下，省广告协会、商洛市市场监督管理局、商南县政府将于4月29-30日在商洛市商南县举办2026陕西品牌传播大会。

当前，数字经济与人工智能迅猛发展，新技术、新产品、新场景加速落地。本次大会以“数智赋能品牌·文化链接未来”为主题，设置品牌传播交流研讨、年度盛典、品牌展览、考察研学、助企座谈等环节。届时，来自政、产、学、研、媒领域的300位代表将共聚一堂，聚焦AIGC时代品牌传播的变革与跃迁展开深度对话，围绕“人工智能+品牌传播”进行交流探讨。

据介绍，本次会议还包含以下七大亮点：

高端研讨：把脉趋势，剖析数字营销赋能、文化IP转化、区域品牌集群打造。

品牌扶持：第二届陕西品牌扶持行动正式启动，让广告力量与实干精神成为乡村振兴与县域经济发展的助推器。

专题展览：集中呈现优质品牌、特色产品及媒体资源，搭建供需对接平台，让合作在现场发生。

品牌交响：优质企业登台展示，多元对话凝聚品牌传播共识。

金鹦盛典：第三届金鹦奖颁奖，发布优秀品牌传播作品和案例。

品牌之夜：新品发布、文艺表演与互动抽奖交织，实现跨界交流、深度链接。

品牌溯源：品商南茶、游金丝峡，在青山绿水间解锁区域品牌从田间地头到消费心智的生长密码。

目前，大会各项筹备工作正在有序推进。参会报名及合作咨询可关注陕西省广告协会官方渠道。　罗丽娟

陕西组织开展2026年度重点领域省级能效标杆企业遴选工作

鼓励全社会共同参与节能降碳和标杆引领

4月13日，记者从陕西省工信厅获悉：为推动工业重点领域绿色低碳转型、实现高质量发展，突出能效标准引领作用，创建一批能效标杆企业，省工信厅、省发展改革委、省市场监管局决定在全省范围内组织开展2026年度重点领域省级能效标杆企业遴选工作。

依据国家发展改革委、工信部、生态环境部、市场监管总局、国家能源局联合印发《工业重点领域能效标杆水平和基准水平（2023年版）》的通知要求，遴选范围包括原油加工、煤制焦炭、甲醇、煤制烯烃、烧碱、电石、乙烯、子午线轮胎、钢铁、铁合金冶炼、电解铝等细分行业。

申请省级能效标杆的企业应满足年能源消费量超过5000吨标准煤的独立法人单位，单位产品能耗水平达到或优于本行业《工业重点领域能效水平分级管理指标体系》的A级水平。同时，企业已制定实施节能降碳计划方案，建立节能目标责任制和节能奖惩制度，并根据国家标准建设能源管控中心或能耗监测系统，符合国家产业政策相关要求，未使用国家明令禁止或列入限制、淘汰目录的落后工艺、设备和产品；近3年无安全、质量、环境污染等事故以及偷漏税等违法违规行为，在国务院及有关部门相关督查工作中未发现存在严重问题，未被列入工业节能监察整改名单、失信被执行人等。

省工信厅相关负责人表示，遴选重点领域省级能效标杆企业，是传递绿色生产、低碳环保理念，营造全社会共同参与节能降碳和标杆引领的具体举措。相关部门要加大工作力度，精心部署、深入动员，鼓励本辖区范围内符合申报条件的企业积极参与。各市、区在推荐过程中，要认真对照《工业重点领域能效水平分级管理指标体系》和《2025年度重点行业能效“领跑者”企业名单》中的行业指标，重点把控单位产品能耗，从优推荐具有行业领先水平的企业。

苏怡

陕西第十五个五年规划纲要印发实施

4月13日，陕西省政府发布《陕西省国民经济和社会发展第十五个五年规划纲要》，亮出未来5年谱写陕西新篇、争做西部示范的施工图。

“纲要包括13篇、71章内容，设置了5类21项主要指标，部署了11方面重点工作，阐明了‘十五五’时期全省经济社会发展的主要目标和战略方向。”陕西省发展改革委发展战略和规划处处长潘磊介绍。

“十五五”是陕西在中国式现代化建设中追赶超越、争做示范的关键五年。谋划和推动这五年的发展，陕西第十五个五年规划纲要的重点更加突出。

更加突出产业筑基、科教强省，加快构建现代化产业体系。纲要首次把一二三次产业同篇部署，明确以科教强省建设加速科技创新和产业创新、实体经济和数字经济深度融合，统筹推动传统产业升级、新兴产业壮大和未来产业培育，进一步明晰现代化产业体系的基本脉络和主骨架。

更加突出改革破局、开放赋能，加快打造内陆改革开放高地。纲要聚焦打造国内大循环的重要支点、国内国际双循环的战略链接，明确要加快推进经济体制改革，优化营商环境，积极融入全国统一大市场建设，要加快构建“四向拓展、全域开放”的通道和格局，推动开放型经济发展。

更加突出城乡共进、民生为本，加快补齐民生和社会事业短板。纲要明确，陕西将实施“双极带动、多点支撑、三区协同”战略，推动关中、陕北、陕南联动互补、协同升级；统筹新型城镇化和乡村全面振兴，推动县域经济高质量发展，加快城乡融合；持续扩大中等收入群体规模，推动更多资金资源投资于人，推动文化强省建设，增进民生福祉。

更加突出生态筑基、绿色转型，加快推进美丽陕西建设。纲要明确了美丽陕西建设“321”工作思路，即持续筑牢秦岭、黄河流域、南水北调水源涵养区三大生态安全屏障；坚持高质量治标和有序治本一体推进，打好污染防治和“三北”工程两场攻坚战；强化碳达峰这一重要目标牵引，协同推进降碳、减污、扩绿、增长。

更加突出守牢底线、防范风险，加快构建新安全格局。纲要全面贯彻总体国家安全观，强化源头防控、系统施治，切实稳住能源生产、粮食产量、市场预期，提高突发公共事件应急和防灾减灾救灾能力，不断增强全省发展的韧性。

按照纲要部署，“十五五”时期陕西地区生产总值将年均增长5%左右；城乡居民人均可支配收入比将降至2.3∶1左右；2030年前碳达峰目标如期实现，清洁低碳安全高效的新型能源体系初步建成；内陆改革开放高地建设和文化强省、美丽陕西建设等方面将取得重大突破。

杨晓梅

社址：西安市新城·省政府大楼7层15号　办公室（029）63919203　编辑部　政企部　63919207　记者部　新媒体部　63919208　通联部　63919206　传真　63919203　监督电话　63919203　邮编710006　发行单位：中国邮政集团有限公司陕西省分公司　发行方式：邮发　印刷单位：陕西华商数码信息有限公司（西安草滩生态园尚华路99号）